

COMUNE DI PECCIOLI



Lavori di realizzazione di nuova viabilità a Fabbrica di Peccioli.

CUP: ...

Committente: Comune di Peccioli

R.U.P.: Arch. Antonio Cortese

Progettisti: Ing. Francesco Donati e Geom. Marco Casati

Coordinatore della Sicurezza: Geom. Simone Sgherri

Progetto Esecutivo

Quadro Economico

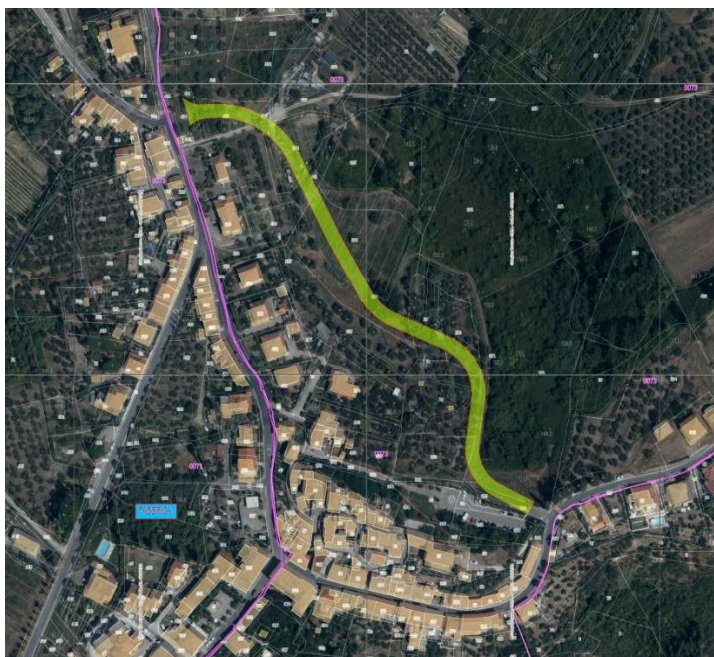

A	Importo dei lavori compreso oneri della sicurezza	2.260.000,00
<i>Somme a disposizione della Stazione Appaltante per:</i>		
B.1	Lavori in amministrazione diretta, previsti in progetto ed esclusi dall'appalto, ivi inclusi i rimborsi previa fattura	-
B.2	Rilievi, accertamenti ed indagini a cura della stazione appaltante;	26.950,00
B.3	Allacciamenti a pubblici servizi e superamento eventuali interferenze	11.017,27
B.4	Imprevisti	50.000,00
B.5	Accantonamento per aumento dei prezzi dei materiali in relazione alle modifiche di cui agli articoli 60 e 120, comma 1, lettera a), del codice	
B.6	Acquisizione aree o immobili, indennizzi	161.734,49
B.7	Spese tecniche relative alla progettazione, direzione lavori e al coordinamento della sicurezza in fase di esecuzione, all'assistenza giornaliera e contabilità	135.000,00
B.8	Spese per attività tecnico amministrative connesse di supporto al RUP e di verifica e validazione.	
B.9	Spese di cui all'articolo 45, commi 6 e 7, del codice	42.000,00
B.10	Eventuali spese per commissioni giudicatrici	-
B.11	Spese per pubblicità	-
B.12	Spese per prove di laboratorio, accertamenti e verifiche tecniche obbligatorie o specificamente previste dal capitolato speciale d'appalto, di cui all'articolo 116 comma 11, del codice, nonché per l'eventuale monitoraggio successivo alla realizzazione dell'opera, ove prescritto.	10.000,00
B.13	Spese per collaudo tecnico-amministrativo, collaudo statico e altri eventuali collaudi specialistici	20.000,00
B.14	Spese per la verifica preventiva dell'interesse archeologico, di cui all'articolo 41, comma 4, del codice	-
B.15	Spese per i rimedi alternativi alla tutela giurisdizionale	-
B.16	Nei casi in cui sono previste, spese per le opere artistiche di cui alla legge 20 luglio 1949, n. 717	-
B.17	Arrotondamenti	3.609,98
B	Importo totale Somme a disposizione	460.311,74
<i>I.V.A., eventuali altre imposte e contributi dovuti per legge</i>		
C.1	IVA sui lavori (10% di A+B.4+B.5)	231.000,00

C.2	Contributi sulle spese tecniche (4,33-5% di B.7+B.8+B13)	7.097,75
C.3	IVA su spese tecniche (22% di B.7+B.8+B13+C.2)	35.661,51
C.4	IVA su altre spese (22% di B.2)	5.929,00
C	Importo totale I.V.A., eventuali altre imposte e contributi dovuti per legge	279.688,26
TOTALE QUADRO ECONOMICO (A+B+C)		3.000.000,00